A.A.G. STUCCHI
ideas are made of light

A.A.G. STUCCHI s.r.l. u.s.
Via IV Novembre 30/32
23854 Olginate (LC) - ITALY
Ph. +39-0341-653111
Fax +39-0341-653250
info@aagstucchi.it
www.aagstucchi.it

422/V-Q3-4-T

PORTALAMPADE MULTICHIAVE PER LAMPADE FLUORESCENTI COMPATTE (TC-DEL, TC-TEL)

MULTI-KEYS LAMPHOLDERS FOR COMPACT FLUORESCENT LAMPS (TC-DEL, TC-TEL)

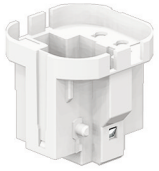

CE

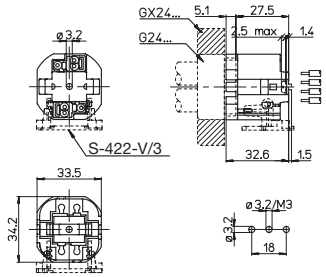

Dati tecnici
Technical data

- Attacco lampada *- Lamp cap*	G24q-3 GX24q-3-4
- Corrente e tensione nominale *- Rated current and voltage*	2A-500V
- Temperatura massima di funzionamento (IEC) *- Maximum operating temperature (IEC)*	T140
- Grado di protezione *- Protection index*	IP20
- Categoria di sovratensione *- Impulse withstand category*	III

Caratteristiche
Characteristics

solo con reattori elettronici multipotenza
with multipower electronic ballasts only

– Corpo in PBT bianco
– White PBT body

– Contatti in lega di rame
– Copper alloy contacts

fissaggio con vite
screw fixing

serrafilo automatico a 2 fori
push-wire terminals with 2 holes

mm² 0,5-1
sezione conduttore rigido
rigid conductor section

10-11
spelatura cavetti rigidi
rigid wires stripping

con piolini antirotazione
with anti-rotation pins

con fori di guida per i cavetti
with wires guidance holes

isolato in classe II
class II insulated

S-422-V/3

Marchi di qualità
Quality marks

CQC

c UL us **660W-600V HT120 (UL496)**

IRAM

Direttive Europee
European directives

Conforme "RoHS"
"RoHS" compliant

Non soggetto alla "RAEE"
Not subject to "WEEE"

Pesi e confezioni
Weights and packaging

Art. Codice prodotti *Product references*	g Peso netto *Net weight*	n° pz per sacco *per bag*	n° pz per scatola *per box*	n° pz per cartone *per carton*
422/V-q3-4-T	12	500	200	

Note
Notes